

Paisaje Cultural Cafetero de Colombia PCC

Patrimonio de la humanidad

Gustavo Pinzón Sánchez
Docente – Investigador
Universidad del Quindío



Presentación

- Inicio del proyecto.
- Inscripción en la lista.
- Instituciones del PCC. Compromisos del Estado parte.
- Autenticidad, excepcionalidad, arqueología.
- Paisaje Cultural y trismo.
- Sostenibilidad del Paisaje: económica, ambiental, social y cultural.
- Riesgos del Paisaje.
- Turismo – relaciones complejas.
- Planes de Desarrollo, Planes de Ordenamiento.





MINCULTURA



GOBERNACIONES

Valle del Cauca

Caldas

Risaralda

Quindío

Municipios

CORPORACIONES
AUTÓNOMAS
REGIONALES

CVC

CORPOCALDAS

CARDEP

CRQ

COMITÉS
DEPARTAMENTALES DE
CAFETEROS

Quindío

Valle del Cauca

Caldas

Risaralda

UNIVERSIDADES

U. Nacional de Colombia
sede Manizales

U. Tecnológica de Pereira

Universidad del Valle

Universidad del Quindío

U. Católica de Pereira

U. La Gran Colombia
Armenia

Valor Universal excepcional: Criterios UNESCO

- V. “Constituir un ejemplo sobresaliente de hábitat o establecimiento humano tradicional o del uso de la tierra, que sea representativo de una cultura o de culturas, especialmente si se ha vuelto vulnerable por efecto de cambios irreversibles.”
- VI. “Estar directa o materialmente asociado con acontecimientos o tradiciones vivas, ideas, creencias u obras artísticas y literarias que tengan una importancia universal excepcional”.

Valor Universal excepcional: Atributos UNESCO

- Es un ejemplo excepcional de un paisaje cultural productivo y sostenible
- Es el resultado del esfuerzo de varias generaciones de familias campesinas que, por más de cien años, han acumulado saberes para adaptar el cultivo de café en pequeñas parcelas a las difíciles condiciones del entorno, obteniendo un producto valorado por su excelente calidad en el mundo, unido a un arraigo cultural que caracteriza a los habitantes auténticos que han transformado el territorio

Valor Universal excepcional: Atributos UNESCO

- Los habitantes rurales de la zona han desarrollado modelos de acción colectiva excepcionales, forjando en el proceso una institucionalidad social, cultural y productiva, generando prácticas innovadoras de manejo de los recursos naturales.
- El patrimonio cultural está directamente asociado a las actividades de vivienda y producción del café.
- Simbiosis entre el paisaje natural, cultivado y la arquitectura conformando un territorio singular y excepcional.

Valor Universal excepcional: Atributos UNESCO

- El pasaje cafetero contiene asentamientos que se organizan en trazados ortogonales en terrenos de pendientes vertiginosas.
- Las condiciones naturales y tropicales del clima, altitud y el uso creativo para adaptar el cultivo del café a estas condiciones genera unidades de paisaje únicas en el mundo.

Selección y calificación de atributos

1. Café de montaña

2. Predominancia de café

3. Cultivo en ladera

4. Edad de la caficultura

5. Influencia de la modernización

6. Institucionalidad cafetera

7. Tradición histórica en la producción de café

8. Estructura de pequeña propiedad cafetera

9. Cultivos múltiples

10. Tecnologías y formas de producción sostenibles en la cadena productiva del café

11. Patrimonio arquitectónico

12. Patrimonio urbanístico

13. Patrimonio arqueológico

14. Patrimonio natural

15. Disponibilidad hídrica

Atributos e indicadores asociados a la producción cafetera

1. Café de montaña

- Altitud media sobre el nivel del mar: 1400-1800 m.s.n.m.

2. Predominancia de café

- % del área de la vereda sembrada en café: Mayor a 60%

3. Cultivo en ladera

- Pendiente media entre 75% y 100%

4. Edad de la caficultura

- Edad predominante de los cafetales de 2 a 5 años

5. Patrimonio natural

- Presencia de ecosistemas de interés ambiental

6. Disponibilidad hídrica

- Presencia de cuencas abastecedoras

7. Institucionalidad cafetera

- Presencia de Comité Municipal de Cafeteros

Delimitación de polígonos del PCC

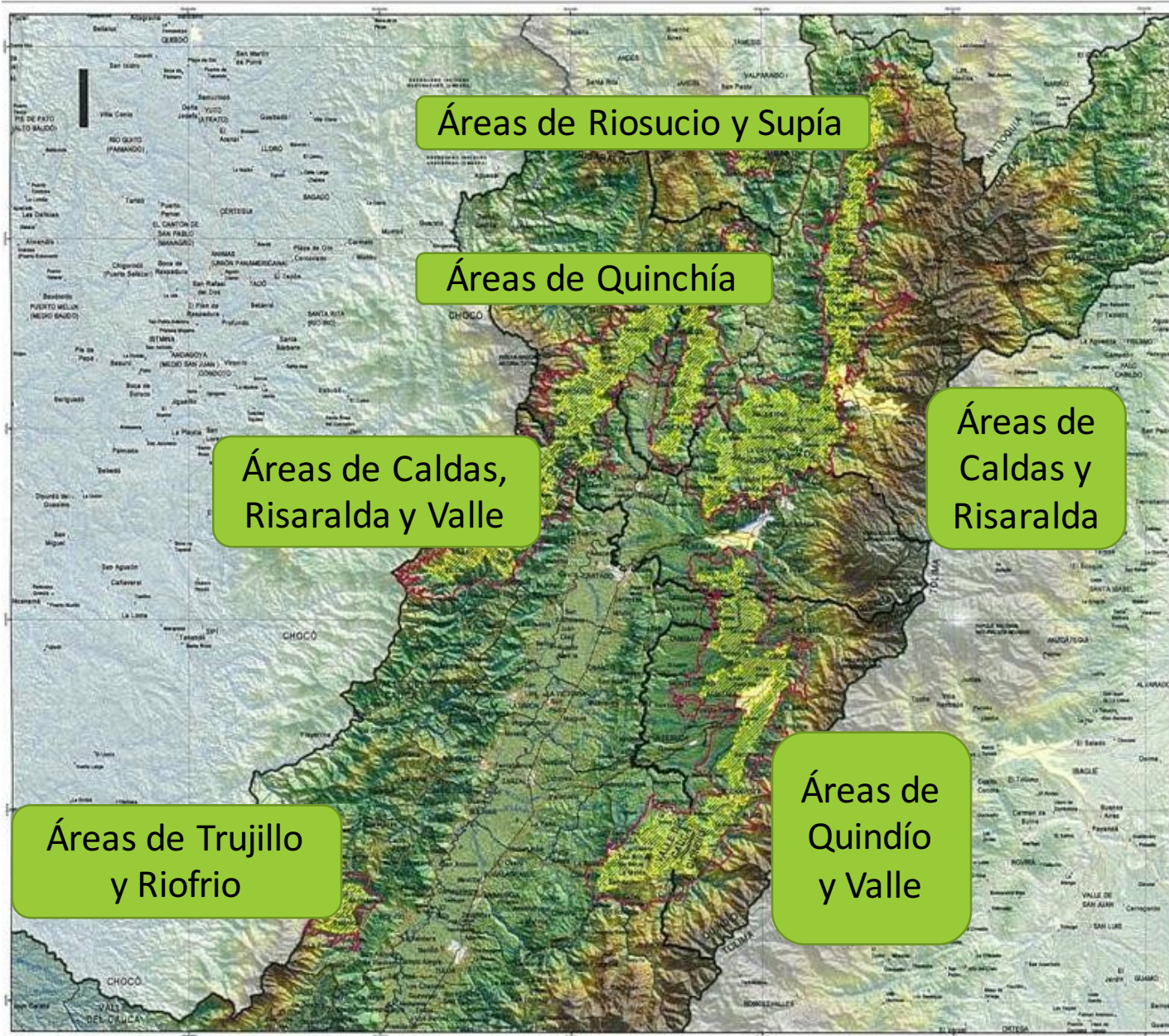

	Área Principal	Amortiguamiento
Área total en hectáreas	141.120	207.000
Población total	301,822	294,062
Población en cabeceras municipales	221,862	223,145
Población en fincas cafeteras	79,960	70,917

Municipios que conforman el PCC

El PCC es un territorio de 141 mil hectáreas en el área principal y 207 mil en el área de amortiguamiento, con una población alrededor de 595 mil habitantes.

1. Departamento de Caldas: Aguadas, Anserma, Aránzazu, Belalcázar, Chinchiná, Filadelfia, La Merced, Manizales, Neira, Pácora, Palestina, Riosucio, Risaralda, Salamina, San José, Supía y Villamaría.
2. Departamento de Quindío: Armenia, Buenavista, Calarcá, Circasia, Córdoba, Filandia, Génova, Montenegro, Pijao, Quimbaya y Salento.
3. Departamento de Risaralda: Apía, Balboa, Belén de Umbría, Guática, La Celia, Marsella, Pereira, Quinchía, Santa Rosa de Cabal y Santuario.
4. Departamento del Valle del Cauca: Alcalá, Ansermanuevo, Caicedonia, El Águila, El Cairo, Riofrío, Sevilla, Trujillo y Ulloa.

Municipios del área de amortiguamiento: Argelia – Valle del Cauca, Viterbo – Caldas, Dosquebradas y Mistrató – Risaralda.

Municipios	Área principal	Amortiguamiento
Numero de Municipios	47	51
Caldas	17	18
Quindío	11	11
Risaralda	10	12
Valle del Cauca	9	10
Numero de veredas	411	447
Caldas	159	165
Quindío	70	58
Risaralda	108	133
Valle del Cauca	74	91
Numero de cabeceras municipales	8	2
Quindío	1	6
Risaralda	4	4
Valle del Cauca	1	5

Fuente: Ministerio de Cultura, 2009















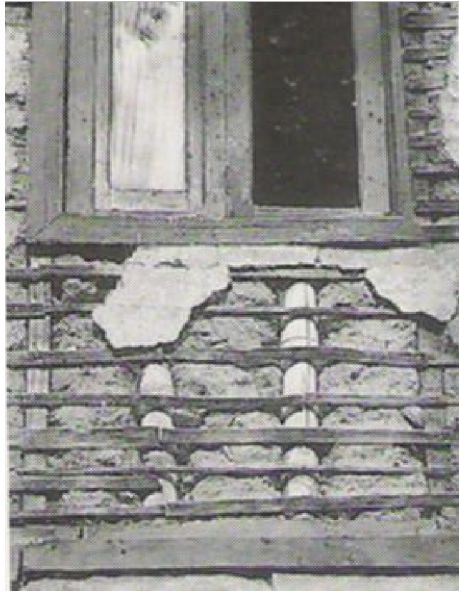

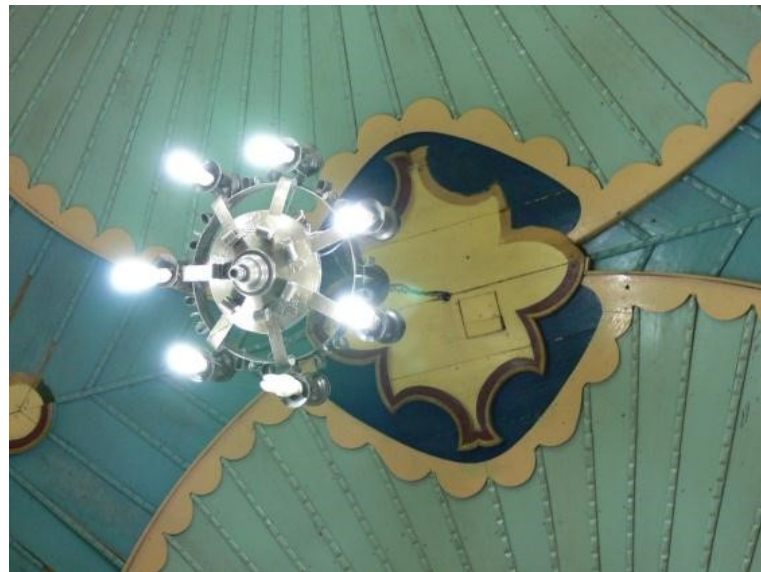

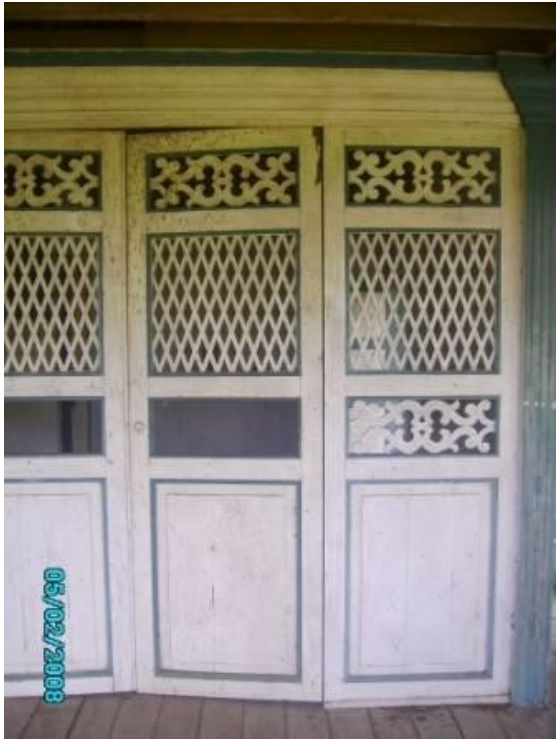

















La Crónica



ISSN 0122-8978
Año XIX - Número 6818

\$ 1.200

DEL QUINDÍO

Licencia del Ministerio del Interior N° 7222

ISSN 0122-8978 Afiliado a Andarinos. Tarifa Postal Registrada No 2011-1214-72 La Red Postal de Colombia, vance 31 de Dic. 2011.

¡BUENOS DÍAS!

DOMINGO 26 de junio de 2011

www.cronicaelquindio.com



El logro es el fruto de un trabajo conjunto de los comités departamentales de cafeteros, alcaldías, gobernaciones, universidades, corporaciones autónomas, entre otras.

DECLARACIÓN: Aprobado por la Unesco

El Paisaje Cultural Cafetero, Patrimonio de la Humanidad

Como Patrimonio Cultural de la Humanidad fue declarado el Paisaje Cultural Cafetero, durante la 35ª sesión del Comité de Patrimonio Mundial de la Organización de las Naciones Unidas para la Educación, la Ciencia y la Tecnología Unesco, que se celebra en París.

Según comunicado del ministerio de Cultura, la región colombiana declarada está conformada por áreas de 47 municipios y 411 veredas de los departamentos de Caldas,

El gobernador del Quindío, Julio César López Espinosa, declaró satisfacción y compromiso con el proceso que se inicia.

Quindío, Risaralda y Valle del Cauca, donde se encuentran ubicadas cerca de 24.000 fincas cafeteras, en las que vive una población estimada de 80.000 personas.

Nuria Sanz, jefa de la Unidad América Latina y el Caribe del Centro de Patrimonio Mundial, manifes-

tó: "El Paisaje Cultural Cafetero de Colombia no es un escenario; es una institución que ha desarrollado en paralelo mejoras en la producción y en la calidad de vida de los productores; una tradición que ha sabido hacer historia".

[PÁGINA 3A]



PCC y turismo – relaciones complejas







ALQUILER DE FINCAS

EN EL QUINDÍO

ASOATUR QUINDÍO

Alipio y Alejandrina



Sembrando esperanzas

